



SKIP CITY  
SAI-NO-KUNI  
VISUAL PLAZA

P o s t p r o d u c t i o n

# ポ ス ト プ ロ ダ ク シ ョ ン

ご 利 用 案 内

SKIP CITY   
SAI-NO-KUNI   
VISUAL PLAZA 

# 編集、合成から音声ミックスまで 対応可能なポストプロダクション

3タイプのノンリニア編集室を軸として、リニア編集室、マルチチャンネルMA室、FTPサーバー等最新のポストプロダクション設備を用意。特殊合成からデジタルシネマの編集まで作品のニーズに合ったプラットフォームの選択が可能のため、効率的かつ高品質な映像制作環境を提供いたします。また専用的高速ギガビットネットワークにより、各ノンリニア編集室間ではオンラインでデータ転送が可能。複雑な合成作業もパラレルに進行させることでクリエイターの負荷を軽減します。

世界トップクラスの機材を完備

優れたコストパフォーマンスを実現

国内外のあらゆるフォーマット、フレームレートに対応

- 長時間の収録、作業でも快適な環境を整備
- 4Kの編集合成に対応
- 経験豊富なエディターによるサポート
- SKIPシティの他施設と連携

# POSTPRODUCTION Multi Audio Room

TV番組、CM等のステレオMIXに加え映画作品のマルチチャンネルMIXにも対応、4K映像・ハイレゾ96K等幅広いコンテンツを上げることができます。  
30㎡の広さを誇る録音ブースを完備、ナレーション収録はもとよりアニメ、海外作品の吹き替え作業にも対応できます。



8階平面図

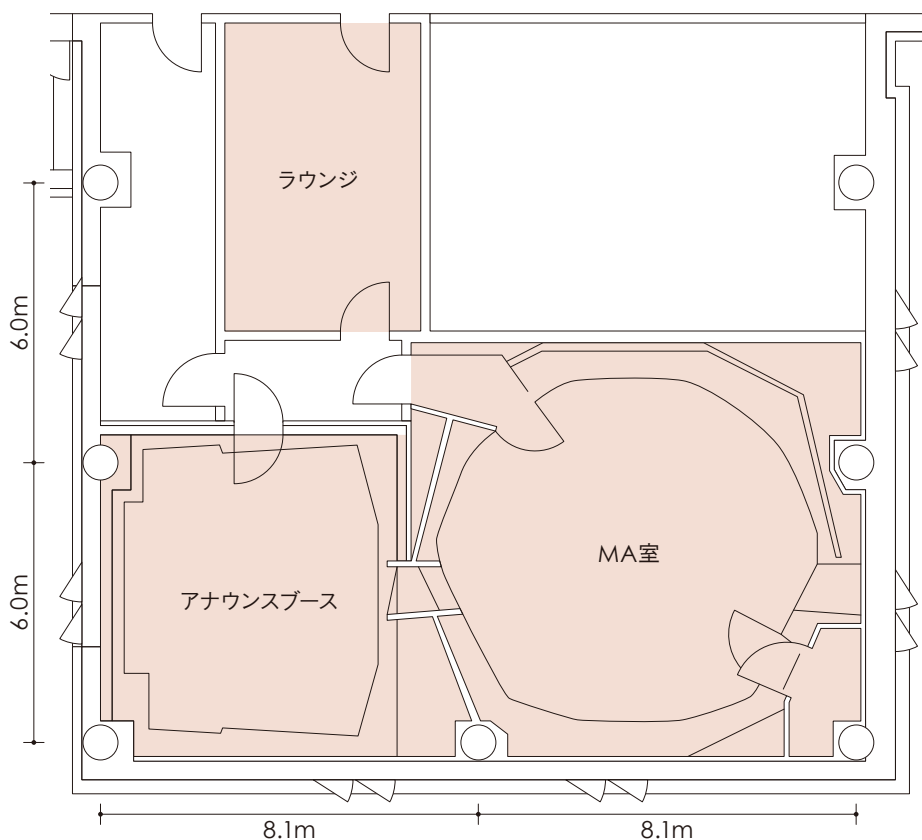

## マルチチャンネルMA室

メインシステム	
S6 M40 64Fader /AVID	
AWS 948 Delta /SSL	
Pro Tools HDX /AVID	x3
Pro Tools MTRX /AVID	
MMP1 /YAMAHA	
スピーカー	
FRONT(L/C/R)LSR32/JBL	
SUBWOOFER 7070A /GENELEC	x4
REAR SP RL904 /musikelectronic	x6
4Kワークビデオシステム	
VPL-GTZ270 /SONY	
Media Composer /AVID	

## マルチチャンネル仕上げ

利用料金表	一般	県民
1h単価	¥19,000	¥9,500
1日単価	¥114,000	¥57,000
1週間単価	¥570,000	¥285,000

## 2ch仕上げ

利用料金表	一般	県民
1h単価	¥12,500	¥6,200
1日単価	¥75,000	¥37,200
1週間単価	¥375,000	¥186,000

# POSTPRODUCTION Editing Room

合成、エフェクト、カラーグレーディング作業に適したノンリニア編集室を3室完備、作品のニーズに合わせてお選びください。

また字幕の自動送出可能なキャラクタージェネレーターを完備し、効率の良い字幕入れ作業が行えるリニア編集室も備えております。



## 7階平面図

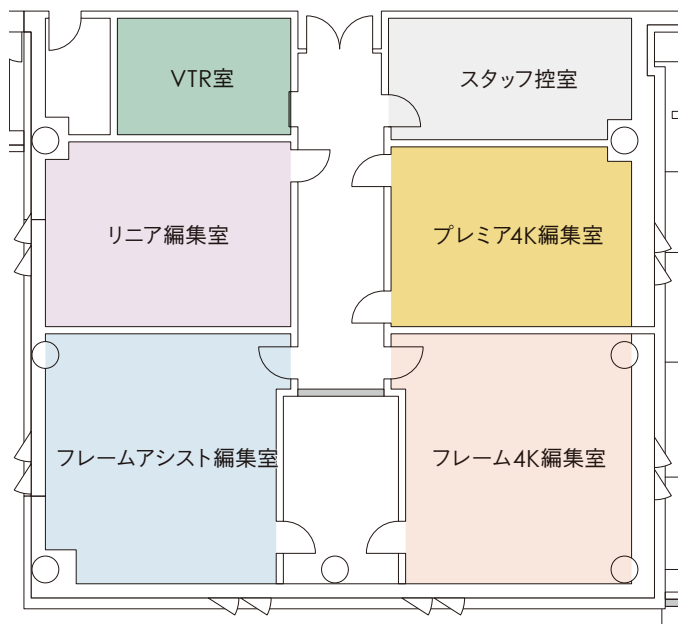

## リニア編集室

エディットシステム	
Edit Controller	BVE-9100 / SONY
HD/SD Video Switcher	MVS-8000 / SONY
Digital Audio Mixer	D / ESAM8000 / GRAHAM-PATTEN
HD/SD Character Generator	ST-350V / SD / VIDEOTRON

VTR	
HD/SD VTR	HDW-F500 / SONY *3

利用料金表	一般	県民
1h単価	¥18,700	¥9,300
1日単価	¥112,200	¥55,800
1週間単価	¥561,000	¥279,000

## フレーム4K編集室

メインシステム	
Hardware	Z840/HP
Software	Flame Premium(Flame / Lustre) V2019-1 / Autodesk
OS	Linux (Red Hat)
Disk Array	Stone / Dothill
Render	Background Reactor (内部バックグラウンドレンダー)
Plug-in Software	Sapphire Ver.9

サブシステム	
Hardware	Z440 / HP , Mac Pro / Apple Computer
Software	Adobe Creative Cloud / Adobe

利用料金表	一般	県民
1h単価	¥40,200	¥20,100
1日単価	¥241,200	¥120,600
1週間単価	¥1,206,000	¥603,000



### フレームアシスト編集室

メインシステム	
Hardware	Z820/HP
Software	FlameAssist V2017EXT1 / Autodesk
OS	Linux (Red Hat) Stone / Dothill
Render	Burn Background Rendering / DL360(Burn用WorkStation)
Plug-in Software	Sapphire Ver.7 Burnシステム用Plugin(Sapphire)

サブシステム	
Hardware	Mac Pro / Apple Computer
Software	Final Cut Pro 7 / Apple Computer Adobe Creative Cloud / Adobe

### フレームアシスト利用

利用料金表	一般	県民
1h単価	¥17,800	¥8,900
1日単価	¥106,800	¥53,400
1週間単価	¥534,000	¥267,000

### ファイナルカットプロ利用

利用料金表	一般	県民
1h単価	¥8,600	¥4,300
1日単価	¥51,600	¥25,800
1週間単価	¥258,000	¥129,000

### プレミア4K編集室

メインシステム	
Hardware	iMac Pro (10Core 3.0GHz) / Apple Computer Adobe Creative Cloud / Adobe
Software	DaVinci Resolve / Blackmagic Design Final Cut Pro X / Apple Computer
Capture	UltraStudio 4K Extreme 3 / Blackmagic Design

利用料金表	一般	県民
1h単価	¥8,600	¥4,300
1日単価	¥51,600	¥25,800
1週間単価	¥258,000	¥129,000

### 共通VTR

VTR		
HD/SD VTR	HDCAMSR SRW-5500 / SONY	×3
	HDCAM HDW-F500 / SONY	×1
	XDCAM XDS-2000 / SONY	×1
	Dベータカム DVW-A500 / SONY	×3
HD/SD VTR	D5 AJ-HD3700H / Panasonic	×3
	DVCAM DSR-2000 / SONY	×1
	DVCAM DSR-1500A / SONY	×2

※D1、D2、ベータカムSP、HDV に関しましては、お問い合わせください。

※表示料金は消費税込の料金です。  
 ※1週間とは連続した7日間(1日:10:00~18:00)の料金です。  
 ※利用時間(平日10:00~18:00)外のご利用は、1時間当たり3,575円(税込)の時間外サポート料金が別途発生します。  
 ※県民料金は埼玉県内に住所を有する個人又は法人、及びインキュベートオフィス入居者に適応させていただきます。それ以外の方につきましては一般料金にて対応いたします。  
 ※表示料金は2019年10月現在のものです。予告なしに変更する場合がございますのでご了承願います。  
 ※各部屋のシステムバージョン表記は2019年10月現在のものです。最新情報はホームページでご確認ください。

# [彩の国ビジュアルプラザ ポストプロダクション利用ガイド]

## 1. 利用日

### 1) 利用日

1月6日～12月26日(土日・祝日は休館)

- 利用者の要望により休館日の利用も可能としますが、事前の承認が必要となります。
- その他、機器設備の保守点検のため、臨時に休館日を定めることがあります。

### 2) 利用時間

月曜～金曜 / 10:00～18:00

- 利用者の要望により利用時間外の利用も可能としますが、事前の承認が必要となります。

## 2. 利用料金

- 前項までに定める料金表をご参照ください。
- 利用時間(平日10:00～18:00)外のご利用は、1時間当たり3,575円(税込)の時間外サポート料金が別途発生します。

## 3. 利用申込

### 1) 受付期間

- 利用日の6ヶ月前から受け付けます。

### 2) 受付時間

- 10:00～18:00(土日・祝日を除く)

### 3) 利用申込者

- 申込者が未成年者である場合は保護者の文書による承諾を必要とします。

### 4) 申込方法

- 電話又は彩の国ビジュアルプラザ5F 管理事務室 ポストプロダクション受付にて仮予約を受け付けます。
- 仮予約後一週間以内に所定の「利用申請書」に必要事項をご記入の上、ポストプロダクション受付にご提出ください。

### 5) 利用許可

- 利用申請書を受理後、審査の上「利用許可書」を発行します。

## 4. 利用料金の支払い

### 1) 利用料は許可を受ける際にお支払いください。

但し、利用許可申請の際に併せて後納申請があった場合で、特に必要であると認められたときは、利用を終了した日以後、60日以内にお支払いください(初回利用時及び3月度発行の納入通知書納期限は異なります)。

### 2) 利用料は指定金融機関へお振込みください(振込手数料は利用者負担)。

### 3) 延長料金等は、利用実績に加算し、利用者にご請求いたします。

## 5. 利用変更・取消

やむを得ず利用の取り消し又は利用時間等の変更を希望される場合は、原則として利用日の2日前までに利用取消又は利用変更の連絡を行い、許可を受けてください。

## 禁止事項

利用者が、施設内及び敷地内において以下の行為を行う、又は第三者をしてこれらを行わせることを禁止します。万が一、禁止行為を行った場合は利用を停止し、以後の利用はご遠慮いただきます。

- 火、煙(タバコを含む)、水を使用すること。
- 指定する場所以外での飲食、喫煙及び火気を使用すること。
- 他人に危害を与える、もしくは迷惑となる可能性のある危険物品・動物を携帯・連行すること。
- 指定する場所以外に駐車すること。
- 施設及びその付属物を損壊あるいは汚損すること。
- 指定する場所以外へ廃棄物・ごみ等を捨てること。
- 許可なく寄付行為をすること。
- その他、施設管理者が不適當であると認めること。

## 利用制限

以下の事項に該当する場合は利用の許可ができないものとし、利用許可後に以下に該当するとわかった場合は、利用の停止又は許可の取り消しを行うことがあります。この場合、当施設はこのための損害補償はいたしません。

- 使用料納入期限までに使用料が納入されないとき。
- 公の秩序又は善良の風俗を害するおそれがあると認められるとき。
- 施設又は付帯設備を毀損するおそれがあると認められるとき。
- 集団的に又は常習的に暴力的不法行為を行うおそれがある組織の利益になると認められるとき。
- 利用権を第三者に譲渡、転貸したとき。
- 県条例・管理規則等に違反する、又は施設担当者の指示に従わなかったとき。
- 利用申請書に虚偽の記載があったとき。
- その他施設管理者が施設の管理上支障があると認めたとき。

## 遵守事項(利用者の責務)

利用者は以下の事項を遵守し、誠実に施設を利用・管理してください。遵守事項に違反した場合、許可の取り消し・変更、利用の停止をさせていただくことがあります。

- 利用中の各施設の管理、秩序維持、盗難・事故防止等は利用者が責任を持って行ってください。
- 施設利用中(準備・撤去を含む)に発生した事故については、利用者のみならず、関係業者の行為であっても、全て利用者の責任となりますので、事故防止には万全を期してください。
- 不時の災害や事故等に備え、施設の利用前に非常口、避難誘導方法、消火器の位置等を確認してください。
- 利用者は施設等の利用により、他の利用者又は第三者の秘密に接したときは、これをその他の者に開示又は漏洩してはなりません。
- 利用終了時、又は利用の停止や許可の取り消しの処分を受けた場合、速やかに施設を原状に回復してください。
- その他施設管理者が施設管理運営上必要と認めた事項に従ってください。

## 損害賠償

- 施設内外の建造物・設備・備品その他を破損・紛失させた場合、利用者は速やかに報告してください。
- 利用者(関係業者を含む)に起因する損害については、利用者に賠償していただきます。その他、当施設の規定に違反した場合も損害賠償を請求することがあります。

## 免責

- 施設利用に伴う人身事故及び物品・展示品等の盗難・破損事故等の全ての事故については、埼玉県及び(株)デジタルSKIPステーションは賠償の責任を負いません。
- 貸出機材につきましては、定期的に整備点検を行っていますが、使用前に十分に点検し、故障の有無を確認してください。機材の故障もしくはトラブルが生じた場合、出来る限り機材の対応はいたしますが、作品にかかわる損害費については一切負担いたしません。
- 火災報知機・緊急地震速報の作動による利用の中断・遅延に関しては、仮に誤報であったとしても、作品にかかわる損害費については一切負担いたしません。

## アクセス

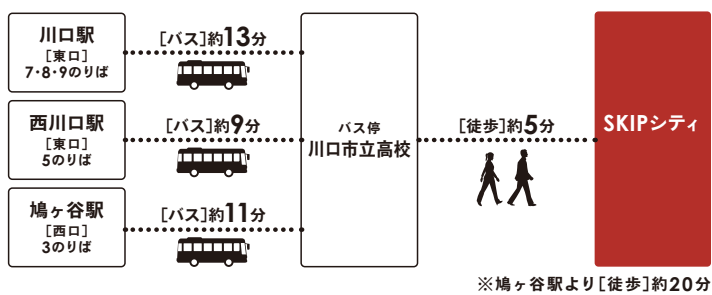

## SKIPシティ 彩の国のビジュアルプラザ

〒333-0844 埼玉県川口市上青木3-12-63  
Tel:048-265-2728(平日10:00~18:00) Mail:p.production@skipcity.com

<http://www.skipcity.jp> スキップ ポスプロ

※詳細はホームページをご覧ください。  
※バスの時刻については、国際興業株式会社のWEBサイトで  
ご確認ください。  
※駐車場がございます(1時間200円)。



彩の国  
埼玉県



©埼玉県2005